ASIAN BRIDGE

# Profile of
# 会社概要

## ASIAN BRIDGE Company

# Asian Bridge Co., LTD

Trading & International Shipping

## ASIAN BRIDGE 株式会社

- 設立日：2006年10月4日
- 登録番号：0500-01-026222
- 納税者番号／VAT番号：8050001026222
- 営業許可番号：401260002443
- 輸出許可番号：P002FN530000
- 設立国：日本
- 資本金：10,000,000 円
- 主な事業内容：エンジンオイルおよびフィルター
- 本社（HQ）：〒124-0001 東京都葛飾区小菅4-20-22
- 支店：306-0615 茨城県坂東市小口1859
- 法人形態：株式会社
- 取引銀行：みずほ銀行、常陽銀行
- 代表取締役：鯉川　サミー信

TEL: 090-1638-6779

**EMAIL:**
info@asian-bridge.co.jp
**HTTP:**
www.asian-bridge.co.jp

**Main Office:**
Katsushika-ku, kosuge
4-20-22 Tokyo, 124-0001 JAPAN
Tel.Fax: +81-366-62-4963

**Branch Office:**
1859, Oguchi, Bando-shi,
Ibaraki, 306-0615 JAPAN
FAX: +81-297-21-5411

❖ 従業員：

- 田中氏
- 辰野氏
- アリ・アルシャレア氏
- アリ・ファキル氏

**会社概要：**

当社は国際貿易および海運会社です。

現在、約9年間にわたり、日本の自動車・オートバイ用オイルおよびオイルフィルターメーカーの代理店として事業を展開しています。現在、当社が当地域における正規代理店および独占販売代理店を務めているメーカーは以下の通りです。

1. AC Lifeduct Co.,Ltd.

〒102-0093 東京都千代田区平河町2-12-18 ハイツ新平河 4F

TEL:03-5212-4150

& 中外薬学工業株式会社

〒340-0833 埼玉県八潮市西袋790

TEL 048-929-0051 FAX 048-929-0033

「RIZING」ブランドのオイルメーカーです。

## 2. 日本サン石油株式会社.

〒272-0002 千葉県市川市二俣新町20

TEL: +81-47-328-1261 FAX: +81-47-328-8863

「STARMAN JP」ブランドのオイルメーカー。

## 3. 三和化成工業株式会社

〒220-0005 横浜市西区南幸2-20-5 トーシン24ビル7階

TEL: 045-412-3161 FAX: 045-412-3160

「VERITY」ブランドの潤滑油メーカー。

## 4. 辰巳屋興業株式会社

〒530-0005 大阪市北区中之島6-2-40 中之島インテス19階

TEL: 06-6459-5070 FAX: 06-6459-3355

「MICRO」フィルターブランドのメーカー。

当社は、自動車、トラック、重機、農業機械を専門とする日本の主要なオークションのほとんどに、常設会員として参加しています。

相互の信頼、確信、そして正確な情報に基づいた、すべてのクライアントとの良好な関係を築いており、そのおかげで当社は顧客から高く評価され、愛される企業となっています。

イラクの顧客：-

イラクにおける当社の主要顧客は、アーメド・アルハイビ氏が代表を務めるALJISR ALASIAWIU社です。

本社：76211、アルサラム地区、ナジャフ、イラク

www.aljisr-alasiawiu.iq

TEL:00964-7833-333013

https://maps.app.goo.gl/BiLknN1kz1pR5NhWA

# Asian Bridge Co., LTD

Trading & International Shipping

## ASIAN BRIDGE Company

- Established in: 04-10-2006
- Registration Number: 0500-01-026222
- Tax ID / VAT Number: 8050001026222
- Trading License No.: 401260002443
- Export License No.: P002FN530000
- Country of Incorporation: JAPAN
- Capital: 10,000,000 ¥
- Core Business Activity: Engine oil and Filters
- Headquarter (HQ):

  Katsushika-ku, kosuge 4-20-22 Tokyo, 124-0001JAPAN
- Branch:

  1859, Oguchi, Bando-shi, Ibaraki, 306-0615 JAPAN
- Legal Status: LTD
- The banks we work with: Mizuho Bank & Joyo Bank
- CEO: Koikawa Samishin

TEL: 090-1638-6779

**EMAIL:**
info@asian-bridge.co.jp
**HTTP:**
www.asian-bridge.co.jp

**Main Office:**
Katsushika-ku, kosuge
4-20-22 Tokyo, 124-0001 JAPAN
Tel.Fax: +81-366-62-4963

**Branch Office:**
1859, Oguchi, Bando-shi,
Ibaraki, 306-0615 JAPAN
FAX: +81-297-21-5411

❖ Employes:

- Mr. Tanaka
- Mr. Ali Alsharea
- Mr. Tatsuno
- Mr. Ali Fakhir

**About Us:**

We are an international trading, and shipping company Currently, and for approximately 9 years, we have been operating as agents for Japanese automotive and motorcycle oil manufacturers, as well as oil filters. The manufacturers for whom we are now the official agents and exclusive distributors in our region are:

1. AC Lifeduct Co.,Ltd.

102-0093 Heights Newhirakawa 4F, 2-12-18 Hirakawa-cho 2, Chiyoda-ku, Tokyo, Japan.

TEL:03-5212-4150

& Chugai Yukagaku Kogyo Co., Ltd.

790 Nishibukuro, Yashio, Saitama 340-0833, Japan.

TEL 048-929-0051 FAX 048-929-0033

Are the Manufacturers of the RIZING oil brand.

## 2. JAPAN SUN OIL COMPANY, LTD.

20 Futamata Shinmachi, Ichikawa City, Chiba Prefecture272-0002 JAPAN

TEL: +81-47-328-1261  FAX: +81-47-328-8863

Manufacturer of the STARMAN JP oil brand.

## 3. SANWA KASEI KOGYO CO.,LTD

7F,Toshin 24 Bldg,2-20-5,Minamisaiwai,Nishi-Ku,Yokohama 220-0005 Japan

TEL: 045-412-3161  FAX: 045-412-3160

Manufacturer of the VERITY oil brand.

## 4. Tatsumiya Kogyo Co., Ltd.

6-2-40 Nakanoshima, Kita-ku, Osaka City, Nakanoshima Intes 19th Floor, 530-0005 Japan

TEL: 06-6459-5070  FAX: 06-6459-3355

Manufacturer of the MICRO filter brand.

We have permanent membership in most Japanese auctions specializing in cars, trucks, heavy equipment, and agricultural machinery.

We have excellent relationships with all our clients, built on mutual trust, confidence, and accurate information, which has made us a distinguished and beloved company among our customers.

## Iraq Costumer:-

Our main client in Iraq is ALJISR ALASIAWIU Co. presented by Mr. Ahmed Alluhaibi

Main office: 76211, Alsalam area, Najaf, IRAQ

www.aljisr-alasiawiu.iq

TEL:00964-7833-333013

https://maps.app.goo.gl/BiLknN1kz1pR5NhWA

# Asian Bridge Co., LTD

Trading & International Shipping

TEL: 090-1638-6779

**EMAIL:**
info@asian-bridge.co.jp
**HTTP:**
www.asian-bridge.co.jp

**Main Office:**
Katsushika-ku, kosuge
4-20-22 Tokyo, 124-0001 JAPAN
Tel.Fax: +81-366-62-4963

**Branch Office:**
1859, Oguchi, Bando-shi,
Ibaraki, 306-0615 JAPAN
FAX: +81-297-21-5411

# Asian Bridge Co., LTD

Trading & International Shipping

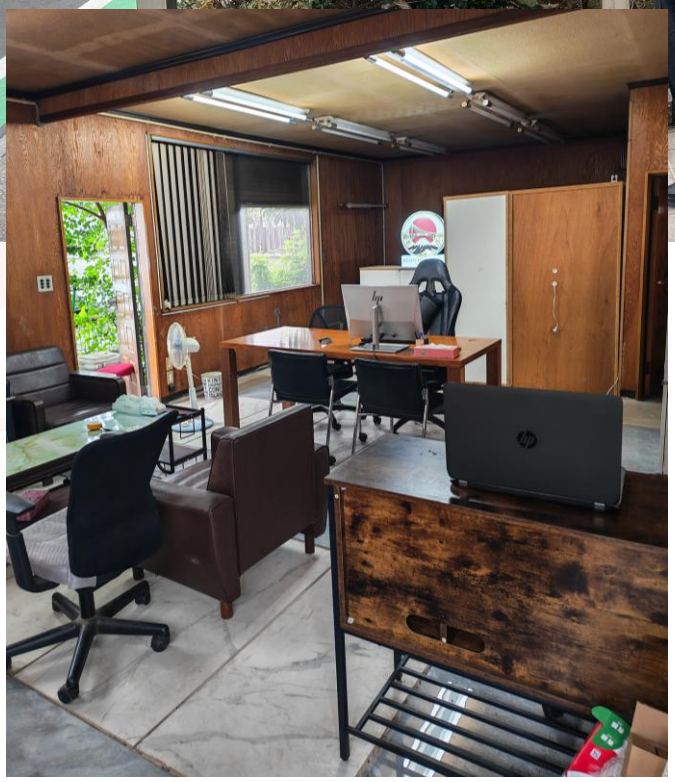

TEL: 090-1638-6779

**EMAIL:**
info@asian-bridge.co.jp
**HTTP:**
www.asian-bridge.co.jp

**Main Office:**
Katsushika-ku, kosuge
4-20-22 Tokyo, 124-0001 JAPAN
Tel.Fax: +81-366-62-4963

**Branch Office:**
1859, Oguchi, Bando-shi,
Ibaraki, 306-0615 JAPAN
FAX: +81-297-21-5411

# Asian Bridge Co., LTD

Trading & International Shipping

TEL: 090-1638-6779

**EMAIL:**
info@asian-bridge.co.jp
**HTTP:**
www.asian-bridge.co.jp

**Main Office:**
Katsushika-ku, kosuge
4-20-22 Tokyo, 124-0001 JAPAN
Tel.Fax: +81-366-62-4963

**Branch Office:**
1859, Oguchi, Bando-shi,
Ibaraki, 306-0615 JAPAN
FAX: +81-297-21-5411

# Asian Bridge Co., LTD

Trading & International Shipping

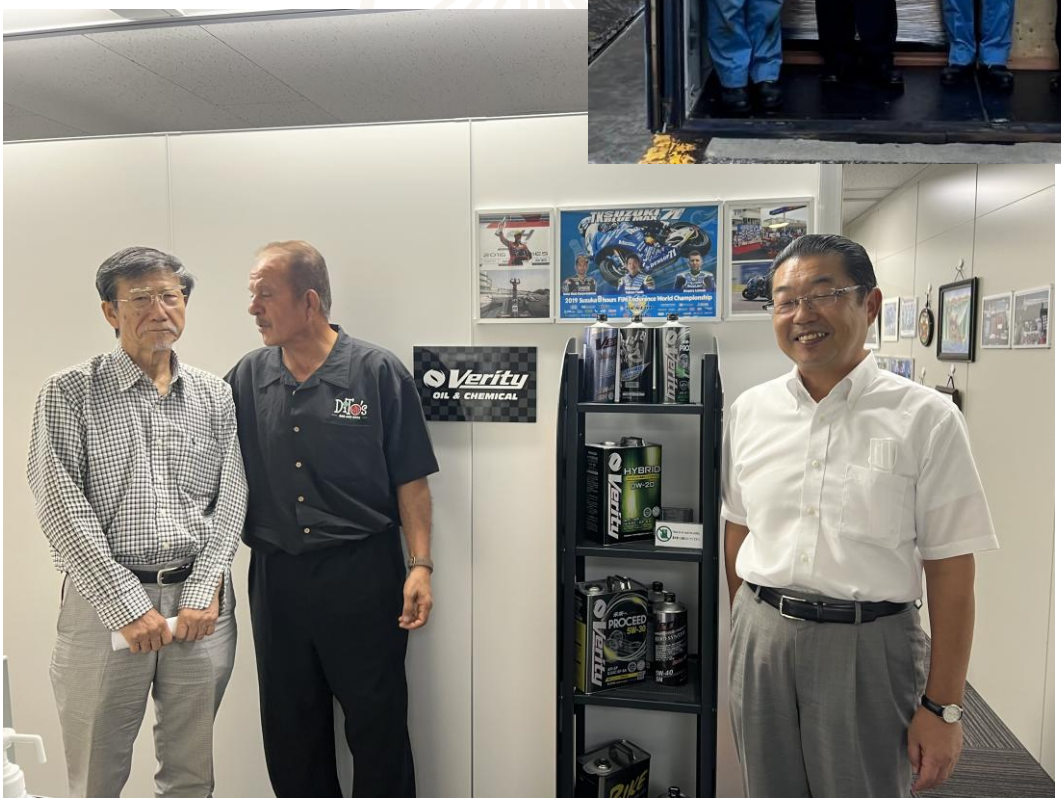


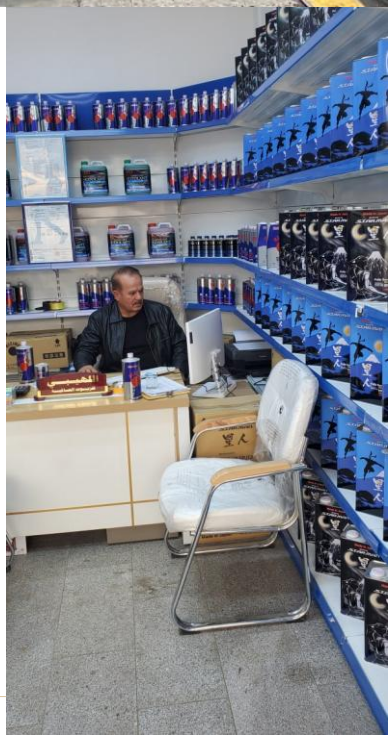

TEL: 090-1638-6779

**EMAIL:**
info@asian-bridge.co.jp
**HTTP:**
www.asian-bridge.co.jp

**Main Office:**
Katsushika-ku, kosuge
4-20-22 Tokyo, 124-0001 JAPAN
Tel.Fax: +81-366-62-4963

**Branch Office:**
1859, Oguchi, Bando-shi,
Ibaraki, 306-0615 JAPAN
FAX: +81-297-21-5411

# Asian Bridge Co., LTD

Trading & International Shipping

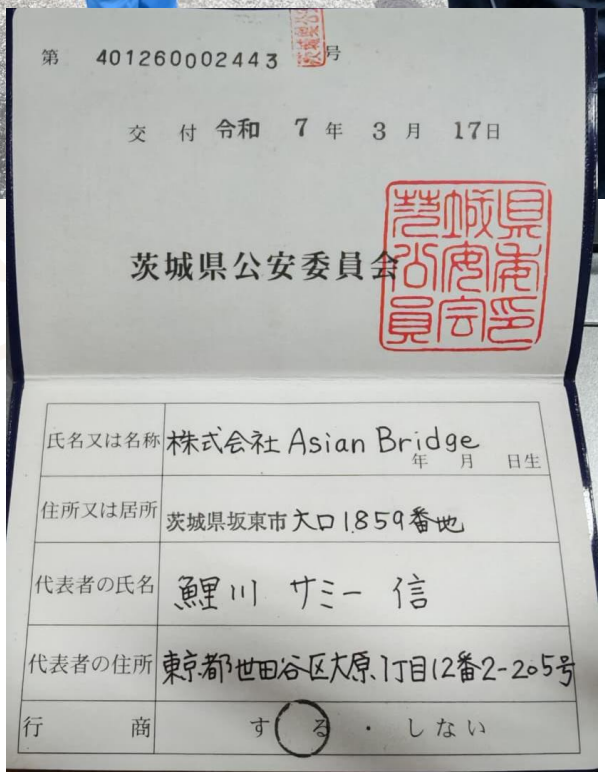

第 401260002443 号

交付 令和 7 年 3 月 17日

茨城県公安委員会

| | |
|---|---|
| 氏名又は名称 | 株式会社 Asian Bridge 年 月 日生 |
| 住所又は居所 | 茨城県坂東市大口1859番地 |
| 代表者の氏名 | 鯉川 サミー 信 |
| 代表者の住所 | 東京都世田谷区大原1丁目12番2-205号 |
| 行商 | する・しない |

TEL: 090-1638-6779

**EMAIL:**
info@asian-bridge.co.jp
**HTTP:**
www.asian-bridge.co.jp

**Main Office:**
Katsushika-ku, kosuge
4-20-22 Tokyo, 124-0001 JAPAN
Tel.Fax: +81-366-62-4963

**Branch Office:**
1859, Oguchi, Bando-shi,
Ibaraki, 306-0615 JAPAN
FAX: +81-297-21-5411

# Asian Bridge Co., LTD

Trading & International Shipping

We hold memberships in most Japanese auctions specializing in trucks and heavy equipment,And likewise, agricultural machinery.

TEL: 090-1638-6779

**EMAIL:**
info@asian-bridge.co.jp
**HTTP:**
www.asian-bridge.co.jp

**Main Office:**
Katsushika-ku, kosuge
4-20-22 Tokyo, 124-0001 JAPAN
Tel.Fax: +81-366-62-4963

**Branch Office:**
1859, Oguchi, Bando-shi,
Ibaraki, 306-0615 JAPAN
FAX: +81-297-21-5411

# Asian Bridge Co., LTD

Trading & International Shipping

**EMAIL:**
info@asian-bridge.co.jp
**HTTP:**
www.asian-bridge.co.jp

**Main Office:**
Katsushika-ku, kosuge
4-20-22 Tokyo, 124-0001 JAPAN
Tel.Fax: +81-366-62-4963

**Branch Office:**
1859, Oguchi, Bando-shi,
Ibaraki, 306-0615 JAPAN
FAX: +81-297-21-5411

# Asian Bridge Co., LTD

Trading & International Shipping

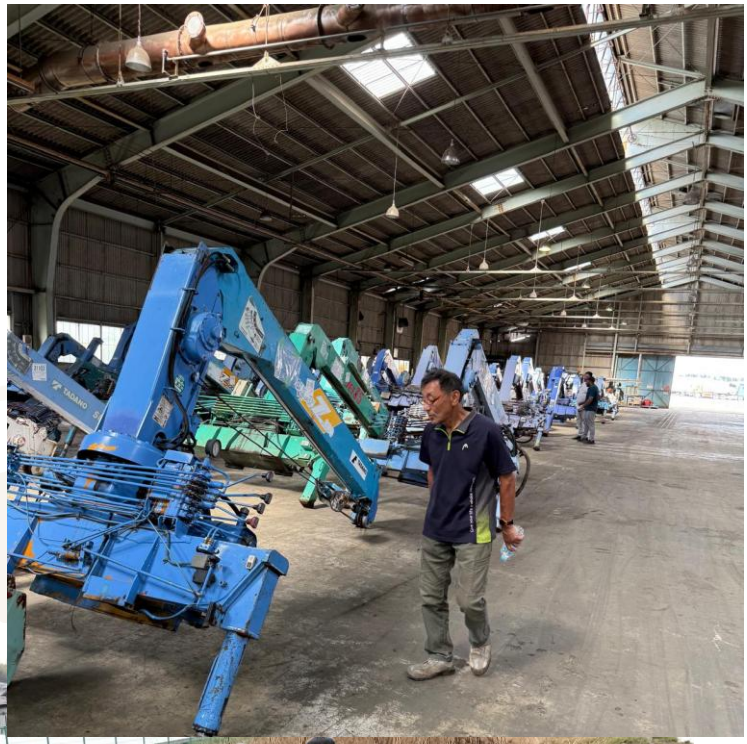

**EMAIL:**
info@asian-bridge.co.jp
**HTTP:**
www.asian-bridge.co.jp

**Main Office:**
Katsushika-ku, kosuge
4-20-22 Tokyo, 124-0001 JAPAN
Tel.Fax: +81-366-62-4963

**Branch Office:**
1859, Oguchi, Bando-shi,
Ibaraki, 306-0615 JAPAN
FAX: +81-297-21-5411